VIVIENDA T5 - t1 / 2 DORMITORIOS (OP-A)

ESCALERA IZQ / PLANTA 3 / LETRA A

ESCALERA DCH / PLANTA 3 / LETRA A

CUADRO DE SUPERFICIES

Vestíbulo	4,60 m²	Baño	4,05 m²
Cocina	9,00 m²	Dormitorio 1	18,00 m²
Salón - comedor	20,00 m²	Dormitorio 2	10,40 m²
Pasillo	4,50 m²	Terraza	18,05 m²
Aseo	3,25 m²		
SUPERFICIE ÚTIL TOTAL VIVIENDA			**91,85 m²**

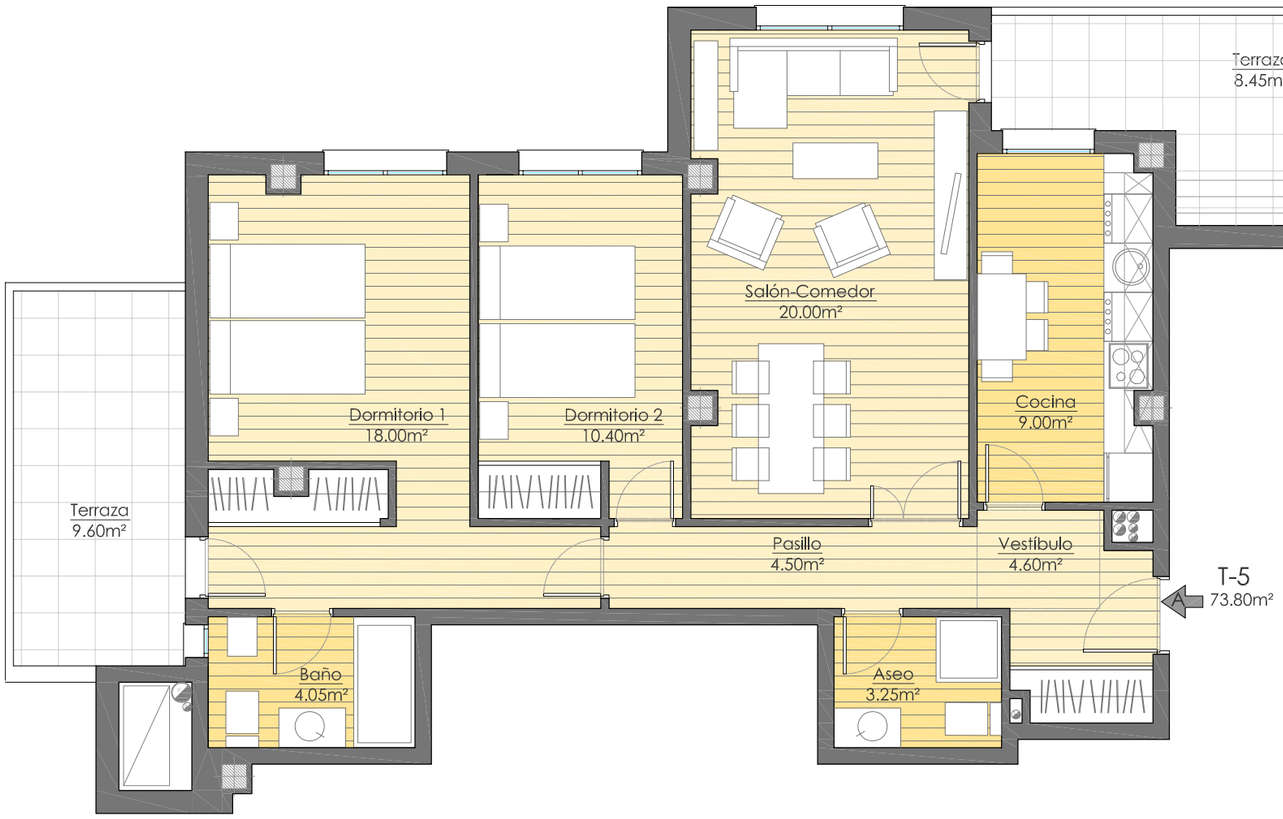

PROMUEVE

RESIDENCIAL
TREVIÑO PLAZA
Soc. Coop. CyL

SUPERFICIES

Superficie útil cerrada vivienda	73,80 m²
Superficie útil terraza	18,05 m²
Superficie útil total vivienda	**91,85 m²**
Superficie construida con parte proporcional de zonas comunes	**102,05 m²**

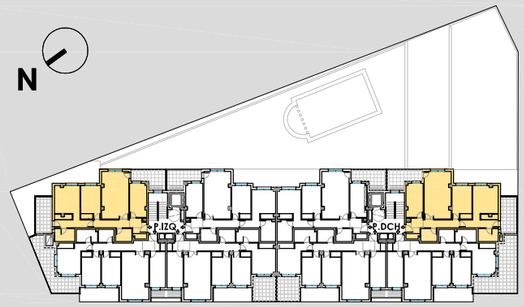

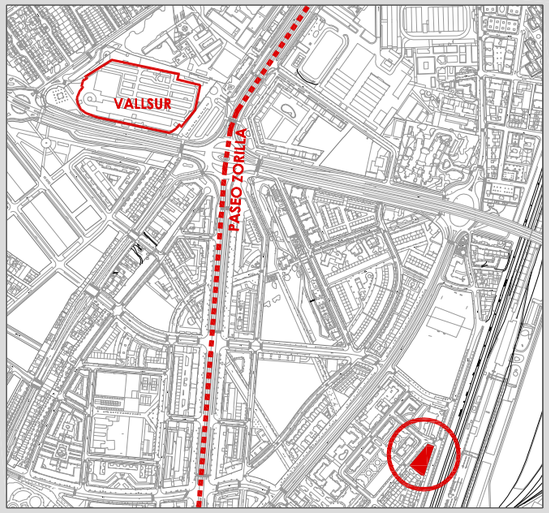

MAYO 2019

GESTIONA

prygesa

G33 arquitectura y urbanismo

Imágenes no contractuales y meramente ilustrativas sujetas a modificaciones de orden técnico, jurídico, comercial, de la dirección facultativa, administración correspondiente o por decisión de la cooperativa. Las superficies que se presentan en este plano y su leyenda son aproximadas, las definitivas serán las que resulten de la ejecución de la obra. El mobiliario no está incluido y el equipamiento será el indicado en la correspondiente memoria de calidades. Toda la documentación relativa al RD515/89 se encuentra a disposición del consumidor en las oficinas situadas en la Avenida Miguel Delibes 40 de Valladolid. CP 47.008/ comercial@prygesa.es 600.070.574.

E 1.75

0 1 2 5